四庫全書
經部

總校官編修臣王燕緒

校對官筆帖式臣鄂溥

校對官編修臣勵守謙

諸譯生臣達敏

諸譯生臣錫綸

謄録監生臣王筮泰

洗馬臣王坦修覆勘

詳校官筆帖式臣明成

欽定四庫全書

經部

御製增訂清文鑑卷三四

欽定四庫全書

御製增訂清文鑑卷三

[illegible]

封表類 二則

諭旨類

諭旨部 二類 三則

旗分佐領類　二則

設官部一　一類　二則

御製增訂清文鑑卷三

君部一類二則

君類第一

君

主

皇帝

天子

聖主

額都哩英歌 思烏伊額

額遏思 額

萬歲

阿墨思 烏額 額塞 額

皇上

上

德呼基 額伊

德勒 額額

和碩親王

和碩衣纏斡
鄂鄂伊因阿昂

皇太子

吽斡
烏阿昂

塔衣
阿伊

阿歌
頼

明君

歌斡伊頼遏
頼頼

貝勒 固山貝子 奉恩

伯勒衣額頓 烏蘇阿衣 伯塞衣額頓 阿西伊額頓 伯

長子 多羅

積賓昂伊阿 多羅衣鄂鄂

世子 多羅郡王

施貴伊伊 多羅衣鄂鄂 基約伊爾 幹阿昂

不入八分鎮國公

烏補旗 烏烏額 多西穆補哈粘 阿伊穆烏阿烏 沾漶恩 烏烏額伯 連禮呼 阿伊額 沾斡 烏

輔國公

圖鈴 烏阿 朋鵝 伊阿 阿判 沾漶 烏烏恩 額爬 阿西判 伊阿 阿判 沾斡 烏 阿禮粘 烏恩

鎮國公

圖鈴 烏阿 朋鵝 伊阿 阿判 沾漶 烏烏恩 額伯 連禮呼 阿伊額 沾斡 烏 珂西 額伊 額伯

奉恩

奉國將軍

沾嚕恩 額伯
烏烏

輔國將軍

沾嚕恩 額德 阿西喇喇 梅昂伊基因
烏烏 衣伊阿阿 阿

鎮國將軍

沾嚕恩 額伯 達禮呼 梅昂伊基因
烏烏 阿伊額 阿

不入八分輔國公

德黏 補德 多西穆補哈黏 沾嚕恩 額德 阿西喇喇 沾榜
阿烏烏 烏烏 額 鄂伊烏阿烏 烏烏 衣伊阿阿 烏

覺羅

伊基 優 鄂羅

固倫額駙

沾嗯 烏恩 尼 額狀 烏

宗室

烏克 蘇 烏恩

桂 阿昂 伊基 因

奉恩將軍

圖斡 烏阿 朗鶚 伊阿 喇阿

桂 阿昂 伊基 因

珂西 額伊 額伯

圖斡 烏阿 朗鶚 伊阿 喇阿

郡君儀賓

多囉鄂鄂衣 伯衣勒 衣 額扶駙

郡主儀賓

和碩鄂鄂衣 額扶駙

縣主儀賓

多囉鄂鄂衣 額扶駙

和碩額駙

和碩鄂鄂衣 烏洽諧烏 衣 和碩鄂鄂衣 額扶駙

君類 第二

阿喀安 尼 阿喀綠伊因

縣君儀賓

烏阿薩 衣 額烏扶

鄉君儀賓

烏沽斡 伊尼 額勒額勒 衣 額烏扶

嬪

皇太子妃

伊毘 閩

呼斡 烏阿昂

答 阿木 伊賓 衣 額佛衣

貴妃

妃

沾 烏衣 額佛衣

額佛衣

皇后

皇貴妃

呼斡 烏阿昂 額阿歐

呼斡 烏阿昂

沾 烏衣 額佛衣

郡君

伯頤衣勒額 衣 諸烏衣 多鄂囉鄂衣 歆額歆額

縣主

多鄂囉鄂衣 歆額歆額

郡主

和鄂碩鄂衣 歆額歆額

和碩公主

和鄂碩鄂衣 沽烏翰諸烏

固倫公主

沽烏嚕烏堽 凡 沽烏翰諸烏

郡王福晋

貝勒福晋

親王福晋

縣君

鄉君

貝子福晉

伯衣塞 衣 扶齋因

旨 呵塞 頷頷

誥 烏勒希捕呼 伊烏爾頷 呵塞 頷頷

諭旨類 呵塞 頷衣 哈綫 阿伊因

諭旨部 二類 三則

諭旨 呵塞 頷頷衣 碉碉和 鄂鄂鄂安

恩

珂酉額伊

賞

沙納哈阿昂阿阿安

赦

沽倭補呼烏額烏額 阿塞額額

勅

塔綫補呼阿伊烏額 阿塞額額

詔

塞基讚呼額勅伊酉額 阿塞額額

[illegible] 帝系 [illegible]

雲盤 [illegible] 圖基 烏伊 英額 法 阿安 [illegible] 哈 阿安 尼 飛 伊 塞 額 恩

朵雲 [illegible] 圖基 烏伊 圖 烏 恩 [illegible]

寶 [illegible] 節 [illegible]

玻璃 郭 阿 吧 衣 [illegible] 拉 阿 蘇 阿 烏 [illegible]

時憲書

額伊里用 鄂佛呼 鄂佛安 尼 鄂陀安 尼 伊罗特 額阿

敕書

額額進 額阿

玉牒

哈阿安 尼 烏齊蘇烏達 尼 額額進 額阿

綬 蘇呵衣額烏

紐 塞呵鞥額恩

關防 喀達爾阿阿安阿阿

印 多囉鄂鄂安

旗牌 朗嚕伊烏 特穆歌額圖烏

信牌 阿克都魯烏 特穆歌額圖烏

王命 呵塞額衣

鈐記 特穆歌額圖烏

條記 鍋勒因 特穆歌額圖烏

劄付

哈法阿安 尼 特穆歌圖

憑

哈法阿安 尼 特穆歌圖

陽文合符

阿 伊齊烏勒恩 尼 阿 阿昂噶

合符

和托和 鄂安鄂 鄂摩倣

執照

特穆歐圖 頓穆額烏 伊畢特阿額

模糊

阿呵 嗎呀 胡欣 恩

模糊 烏烏 呼呼 烏恩

印信

多羅 鄂鄂 安 尼

陰文合符

額 伊烏 齊諾 恩 尼 阿 阿察 昂 阿喇

誥命

冊

封誥

封表類第一

貤封

沽哩補墨烏伊烏額 扶斡納穆伊

加封

雅邦基墨伊額

受封

扶斡納補烏穆伊

扶斡納穆伊

勅命

扶綾補呵阿伊烏額 扶斡納呵額恩

封

扶斡納穆伊

晉封

倭西補墨
額伊烏顒

扶斡訥穆囉
烏額額伊

追封

阿穆察壘
阿額

扶斡訥穆囉
烏額額伊

太師

給諡號

阿穆倸璺歌補補穆畢
阿輯新烏烏伊

旗表

特穆歌爾勒穆畢
額額烏額伊

受旗表

特穆歌爾勒補穆畢
額額烏額烏伊

太子太師
塔阿衣 資伊 塔阿衣 施伊

太子
塔阿衣 資伊

少師
碩鄂傲 施伊

少傅
碩鄂傲 扶烏

少保
碩鄂傲 波鄂傲

太傅
塔阿衣 扶烏

太保
塔阿衣 波鄂傲

光祿

多囉 鄂鄂 德領

太子少保

塔衣資 阿伊 碩鄂 啟 坡鄂 啟

太子少傅

塔衣資 阿伊 碩鄂 啟 扶烏

太子少師

塔衣資 阿伊 碩鄂 啟 坡伊

太子太保

塔衣資 阿伊 塔衣坡 阿鄂 啟

太傅

塔衣扶 阿烏

通奉大夫

多囉鄂鄂 額德 圖薩烏阿

阿刺哈阿阿 阿穆阿巴安

資政大夫

多囉鄂鄂 額德 圖薩烏阿

優希葉呵額伊額額 阿穆阿巴安

榮祿大夫

多囉鄂鄂 額德

阿西刺哈木伊阿阿 阿穆阿巴安

中憲大夫

圖沙烏阿安 德額 期車呵伊頓頓額

補呵烏額 阿穆阿巴安

中義大夫

多囉鄂鄂 德額 呼蘇烏烏恩

阿粘穆補烏阿哈 阿穆阿巴安

通議大夫

多囉鄂鄂 德額 呼蘇烏烏恩

鄂補烏哈阿 阿穆阿巴安

奉直大夫

圖烏沙阿安 德額 巴阿衣塔阿喇烏補阿哈阿 達阿法衣安

奉政大夫

圖烏沙阿安 德額 碁伊英烏法額勒額呵 達阿法衣安

朝議大夫

圖烏沙阿安 德額 法阿沙阿沙阿哈阿 達阿法衣安

文林郎

圖沙安 烏阿 德類 期車呵 伊頓額 哈法安 阿阿

儒林郎

圖沙安 烏阿 德類 阿粘補哈 烏穆烏阿 哈法安 阿阿

承德郎

圖沙安 烏阿 德類 穆特補呵 烏類烏額 哈法安 阿阿

郎 巴塔喇補哈 阿衣阿阿烏阿 哈法 阿阿安

修職郎 圖沙 烏阿 安 額德 恭法勒呵 伊英烏額額 哈法 阿阿安

徵仕郎 圖沙 烏阿 安 額德 法沙哈 阿沙阿阿 哈法 阿阿安

登仕郎 圖沙 烏阿 安 額德

修職佐 圖沙 烏阿 安 額德

封表類 第二

扶斡訥呼 烏鞥額額　特穆歌圖勒呼 訥額烏額額　哈綠 阿伊图

封

阿 法哈 阿阿　哈法 阿阿安　多西喀 鄂伊阿　哈去 阿阿安

登仕佐郎

圖沙 烏阿安　佐額

武功大夫

塞基葉呵 額勒伊額額　阿穆巴安

和羅 鄂鄂安　沾鞥欸 烏鞥額　阿穆巴安

夫

巴達喇穆哺哈 阿阿阿穆烏阿　阿穆巴安

武顯大夫

和羅 鄂鄂安　額伯

建威大夫

和羅 鄂鄂安　額伯　阿勒伊基穆烏哺哈阿　阿穆巴安

振威大

和羅 鄂鄂安　額伯

昭武大夫

和囉鄂鄂安 伯額 伊勒圖勒呵額烏額額 阿達衣阿法安

武翼大夫

和囉鄂鄂安 阿西喇哈衣伊阿阿 阿達衣阿法安

武義大夫

和囉鄂鄂安 諾呼喝昂烏阿阿 阿達衣阿法安

武略郎

和囉鄂鄂安

玻多和鄂鄂鄂昂鄂

哈法阿阿安

武德郎

和囉鄂鄂安

額呼德穆鄂爾多斡鄂

哈法阿阿安

宣武大夫

和囉鄂鄂安

鋪伯

圖楚補呵烏伊烏鄂

達衣法阿阿安

奮武佐郎

和囉鄂鄂安 法扶哩阿烏伊英阿喈阿 阿西喇哈衣伊阿阿 哈法阿阿安

奮武郎

和囉鄂鄂安 法扶哩阿烏伊英阿喈阿 阿西喇哈衣伊阿阿 哈法阿阿安

武信郎

和囉鄂鄂安 阿克烏都黑 哈法阿阿安

武信佐郎

和囉鄂鄂安 阿克鄔都黑

一品夫人

烏諸烏 遜呼基額伊 烏納斡基額斡伊 阿呵額額

修武佐郎

和羅鄂鄂安 圖斡烏阿安 綠希伊伊 鴉阿昂阿嘴 阿西衣伊 喇阿拉阿 哈阿法阿安

修武郎

和囉鄂鄂安 圖斡烏阿安 綠希伊伊 鴉阿昂阿嘴 哈阿法阿安

哈阿法阿安

恭人

恭沽鄰 伊英烏伊 呵呵 [illegible][illegible]

淑人

墨呎思 呵[illegible] 呵[illegible] 呵[illegible]

夫人

烏納斡伊 基 呵呵 [illegible][illegible]

孝子

希拉傲舒嚕諸
伊都傲烏幹阿烏衣

孺人

達哈呼恩
阿阿斯烏
呵呵
額額

宜人

伊齊斯吵
伊斯烏迷
呵呵
額額

安人

訥蘇呵恩
額烏額
呵呵
額額

義士

諾哷呢阿 唃昂阿 烏哷阿 唃昂阿 薩阿 裒阿 薩阿

忠臣

陀鄂 安鄂 多鄂 阿 務阿 巴 安

順孫

伊 加 鄂 務 ... 鄂 摩 羅 鄂

孝婦

希岳舒騎噶 伊鄂倣烏阿

烏嚕 烏思

烈婦

齊諾哈昂噶 伊伊阿昂阿

呵呵 額額

節婦

楂喇昂噶 阿阿昂阿

呵呵 額額

義夫

諾呼噶昂噶 烏呼阿昂阿

哈哈 阿阿

烈女

齊擴哈 伊伊阿昂阿哈 薩呼阿嗎安 諸衣烏

貞女

阿克都烏恩 薩呼阿嗎安 諸衣烏

孝女

奇依故衛哈 伊鄂依烏斡阿 蘇呼阿嗎安 諸衣烏

鄉賢

名宦

節義女

[illegible]

[illegible]

[illegible]

[illegible]

ᠵᡠᡵᡤᠠᠩᡤᠠ ᠶᠠᠪᡠᠨ

義行

諸烏 呼 噶阿 昂 噶阿 鴉阿 補馬 恩

[illegible]

旗分

觚薩 烏阿

八旗

楂鮎恩 阿烏　觚薩 烏阿

旗分佐領類　第一

觚薩 烏阿　尼嚕 伊烏　喀纏 阿伊

設官部一　一類　二則

哈法 阿阿安　西因 達阿 阿喇　碩 碩和 鄂鄂 鄂安　烏 烏諸

左翼

達斯呼斡安 阿斯烏阿

漢軍都統

烏 都應恩 綽撥哈衣 鄂阿 觚薩 烏阿

蒙古都統

摩昂鍋 鄂鄂 觚薩 烏阿

滿洲都統

瑪諸 阿安烏 觚薩 烏阿

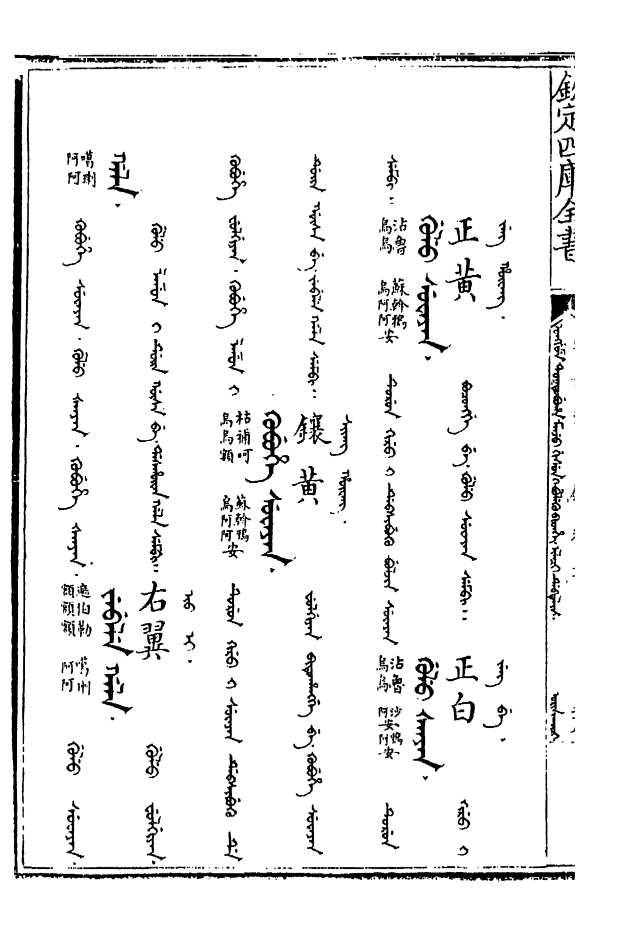
正黃
沽魯
烏烏
蘇斡鴉安
烏阿阿
正白
沽魯
烏烏
沙鴉安
阿安阿
鑲黃
枯補呵
烏烏額
蘇斡鴉安
烏阿阿
右翼
遮伯勒
額額額
噶剌
阿阿

正藍 沽魯烏馬 喇瑪阿烏恩

扶勒長鴨烏勒伊阿安

鑲白 枯補呵烏烏賴 沙鴨阿安阿安

正紅 沽魯烏烏 扶勒長鴨烏勒伊阿安

鑲紅 枯補呵烏烏額

頭甲喇 赤哷頦頦 植琍阿安

甲喇 植琍阿安

府三旗 伊琍阿安 觖攡烏烏

綠旗 伊尼優阿斡昂伊 瑤阿安 圖嚕烏烏恩

鑲藍 枯補呵烏烏頦 琍稼阿烏恩

內 玻徹部衣

蒙古頭甲喇

五甲喇

三甲喇

四甲喇

二甲喇

勳舊佐領

扶諸哩烏烏伊 尼嚕伊烏

蒙古二甲喇

摩昂鄂 鄂綸鄂 達斯呼 肸 阿烏阿 安 都伯烏額

佐領

尼嚕伊烏

公中佐領

西伊 徳額 恩 尼伊 嚕烏

輪管佐領

特額 歐額 徳 恩 遮額 黑額 尼伊 嚕烏 玻鄂 碩鄂 囉鄂

世管佐領

植阿 喇阿 安 哈阿 喇阿 墨額 玻鄂 碩鄂 囉鄂 尼伊 嚕烏

分管 飛伊 業揶 恩 特額 呵額

管領 和鄂 安 陀鄂 和鄂

漢名同上

旗鼓佐領 德額 勒 呵額 圖烏 尼伊 嚕烏 縷伊 沽烏 尼伊 嚕烏

內府佐領 波鄂 徹 衣 尼伊 嚕烏

回子佐領

和衣塞 尼嚕

俄羅斯佐領

鄂囉斯 尼嚕

高麗佐領

涉勒和 尼嚕

管領下食口糧人

西因 進枯 進特呼 阿哈

屬下人

哈喇圖 阿阿烏

各屬下人

哈嘚圖鞥嗎 阿烏阿

屬下

哈喇昂嗎 阿阿阿阿

察哈爾八旗

察哈 阿阿呀

楂鮎 阿烏恩

鮘薩 烏阿

旗分佐領類 第二

鮘薩 烏阿

尼嚕 伊烏衣

哈緩 阿伊因

四十九旗

德希嘲伊 烏烏俞魁 觚薩烏阿

[illegible]

歸化城土默特

祜烏祜烏 和佗安鄂鄂 尼 圖烏墨額特

[illegible]

[illegible]

二旗

[illegible]

諸侯
烏額

脈薩
烏阿

[illegible]

[illegible]

八十六旗

[illegible]

楂帖鬼諧 阿烏烏 尼英沾 伊烏鬼 斛薩 烏阿

[illegible]

[illegible]

[illegible]

[illegible]

[illegible]

[illegible]

[illegible]

[illegible]

[illegible]

[illegible]

[illegible]

[illegible]

[illegible]

附隸八旗厄魯特

植黏恩阿烏

觚薩德烏阿顯

喀綾補哈阿穆伊烏阿

諤勒特顯

清海三十旗

祜烏祜烏 儺鄂 儺敫哥 衣 西伊 因烏 薩阿 烏

阿蘭善山厄魯特一旗

阿喇沙阿阿安尼 諤勒特 額魯特 烏蘇阿薩

西藏唐古特蒙古

斡基阿呼伊 西阿昂 尼伊 塔阿昂 斡木特烏 摩鄂昂 鍋鄂

土爾扈特一旗

ᡨᡠᡵᡤᡡᡨ ᡝᠮᡠ ᡤᡡᠰᠠ

圖呼烏 斛烏特 額穆烏 旃薩烏阿

爾十六旗

諸烏忒 阿呀 諸斡安 伊兇 伊英烏法恩 烏郎 阿薩

新投誠準噶

伊車 伊額 達阿哈阿墨額 齋伊可額

平定準噶爾厄魯特

訥綠布業里 阿克阿栢哈 諸恩當阿衣
頼伊伊額額 那克那烏阿 馬恩阿呼

[illegible]

[illegible]

諤勒特

[illegible]

[illegible]

[illegible]

[illegible]

[illegible]

[illegible]

[illegible]

扎哈沁一旗

[illegible]

植阿 哈阿 縷伊
固尼 額 騶穆
烏 航阿

烏良海十一旗

烏哩鴉哈伊阿昂阿衣 諸斡安鴻阿 額楞烏 紇薩烏阿

哈密回子一旗

哈密 阿伊 衣 和衣 鄂額 額穆 烏 穌薩 烏阿

土爾番回子一旗

圖呼烏 法阿安 尼 鄂和卜 爾蘇 頼 烏務 觚烏 薩阿

新投誠回子

伊車顛 達哈墨阿阿顏 嘛可伊額 和衣塞鄂顏

平定回子

納林辛葉墨 陀克陀補哈 和衣爐

輔伊伊顛顛 鄂鄂馬阿 鄂顛

進貢回子

阿勒巴安 [illegible]

臣宰類 十四則

設官部二 三類十六則

御製增訂清文鑑卷四

考選類
ᠰᡳᠮᠨᡝᡵᡝ ᠰᠣᠨᠵᠣᡵᠣ ᡥᠠᠴᡳᠨ

陞轉類
ᠸᡝᠰᡳᡵᡝ ᡶᠣᡵᡤᠣᠱᠣᡵᠣ ᡥᠠᠴᡳᠨ

御製增訂清文鑑 卷四

設官部二 三類 十六則

臣宰類 第一

御前大臣

領侍 希鴉 伊阿

阿穆巴 安

軍機大臣

綽哈 鄂 阿衣 納哈 斯哈 阿呼 恩 尼 阿穆巴 安

大臣

大臣等

大學士

阿穆巴 安

阿穆巴 薩

阿禮哈 伊阿 伊畢特哈 阿衣 達

首輔大臣　世臣

烏諾喇哈烏阿阿　阿穆巴安　扶諾哩烏烏伊　阿穆巴安

議政大臣　散秩大臣

阿伯衣額額　阿穆巴安　蘇喇烏阿　阿穆巴安

衛內大臣　內大臣

哆達喇阿阿阿阿　多哆基那伊　阿穆巴安　多哆基那伊　阿穆巴安

宗正

西喇墨 伊阿額 喀達喇 阿阿阿 阿穆巴 阿安

宗令

阿禮飛 伊伊 喀達喇 阿阿阿 阿穆巴 阿安

功臣

洁歆 烏斡 阿穆巴 阿安

原品致仕大臣

達喇哈 阿阿阿 阿穆巴 阿安

尚書

阿禮哈 伊阿　阿穆巴 阿安

九卿

文大臣

伊譯 伊特 額孜 阿衣　阿穆巴 阿安

烏魯 烏愚　阿薩 阿衣 烏嗣

宗人

阿達 阿伊 阿達 阿哩　喀 阿 阿 阿喇 阿　阿穆巴 阿安

學士

阿斯哈阿安尼畢特伊特阿阿衣達阿

掌衛事大臣

烏阿哩顏伊圖斡喇烏阿阿

副都御史

阿斯哈阿安尼巴阿衣察阿喇阿穆阿巴安

侍郎

阿斯哈阿安尼阿穆阿巴安

左都御史

阿禮伊飛伊巴阿衣察阿喇阿穆阿巴安

武備院卿

上駟院卿

內務府總管

[Manchu]

[Manchu] 將軍 齋鶏 伊阿 昂 伊約 孫恩

[Manchu] 經畧 委克 齋墨 伊頼 達薩喇 阿阿阿 阿穆巴 阿安

[Manchu] 武大臣 卓 傲哈 阿衣 阿穆巴 阿安

[Manchu]

臣宰類 第二

[Manchu] 阿穆巴 阿阿薩 哈法薩 阿阿阿衣 哈納 阿伊因

前鋒統領 護軍統領

噶喇依 阿穆巴安 烏爾袞 梅勒伊因

都統 副都統

薩伯 烏阿額 喀達喇 阿阿阿阿 阿穆巴安 墨爾根 額 尼 伊因

參贊大臣

阿伯 額額衣 阿穆巴安

臣宰類 第三

阿穆巴 薩哈 法薩 衣 哈 殷

步軍統領

鵝 法 哈 安 綽 倣 哈 衣 烏 呵 哩 達 鄂 額 伊 阿

户

子 男

齋英翔尼 伊伊 哈法 阿阿安 阿斯哈 阿阿安 尼 哈法 阿阿安

侯 伯

阿歐 額 白額

世襲官

積喇 阿阿安 西喇喇 伊阿阿 哈法 阿阿安 古斡 烏翰

公

廕生

扶勒粘恩尼 烏顏烏 哈安 阿阿

恩騎尉 哈法安 阿阿

雲騎尉 圖拚沙喇 烏阿阿阿 哈法安 阿阿

騎都尉 阿西 顏伊 哈法安 阿阿

輕車都尉 巴呆塔喇補哷 阿阿阿烏顏 哈法安 阿阿

阿達哈 阿阿 哈法安 阿阿

官

哈法安 阿阿

哈法安 阿阿

阿穆哈 伊阿阿

哈法安 阿阿

衆官

官員

文官

哈法薩 阿阿阿

哈法安 阿阿阿

哈禮 阿伊

畢特赫 伊阿

臣宰類

第四

阿穆巴薩 阿阿阿

哈法薩不 阿阿阿

哈賴因 阿伊

典籍

ᡩᠠᠩᠰᡝ ᠪᠠᡵᡤᡳᠶᠠᡵᠠ ᡥᠠᡶᠠᠨ

達嚕塞 阿額 巴呼甚雅喇 阿阿伊阿阿 哈法安 阿阿

侍讀

ᠠᡩᠠᡥᠠ ᡥᡡᠯᠠᡵᠠ ᡥᠠᡶᠠᠨ

阿達哈 阿阿 呼喇喇 烏阿阿 哈法安 阿阿

少卿

ᡳᠯᡥᡳ ᡥᠠᡶᠠᠨ

伊勒希 伊 哈法安 阿阿

侍讀學士

ᠠᡩᠠᡥᠠ ᡥᡡᠯᠠᡵᠠ ᠪᡳᡨᡥᡝᡳ ᡩᠠ

阿達哈 阿阿 呼喇喇 烏阿阿 畢特呵衣 伊額 阿達

修撰

編修

巴斯補蘇 達薩粘
阿伊烏額 阿阿烏

察補墨 巴齊補粘
阿烏額 阿伊烏烏

侍講

阿達哈 塞鵝呐喇 哈法
阿阿 伊阿阿阿 阿阿

侍講學士

阿達哈 塞鵝呐喇 果齊 阿達
阿阿 伊阿阿阿 伊阿 阿

中書

多羅 伊塞 果齊 阿西
鄂伊 伊 伊伊 伊伊

博士

翰林

庶吉士

檢討

詹事

德哷基伊額

阿禮哈伊阿 穆鴉阿烏 尼 阿禮哈伊阿 哈法安阿阿

詹事府詹事

德哷基伊額 洛鲁斡烏烏 尼伊 巴彥塔阿阿 伯額

孔目

巴彥塔阿阿 伯勒貼阿額 蝦烏

待詔

補克達哩烏阿伊 伊穆希鴉帖伊伊伊阿烏

洗馬

庶子

諭德

府少詹事

正字

阿西喇黏
衣伊阿烏

呵附歎恩達薩黏
額附額阿阿烏

中允

贊善

基瑪安伯
伊阿一額

卓哩黏
鄂伊烏

薩衣因德
阿額

參議

阿西瑚喇 衣伊阿阿 哈法 阿阿安

通政使

阿禮飛 阿伊 哈扶穆補呼 阿烏穆烏額 哈法 阿阿安

通政副使

伊勒希 乾伊 哈扶穆補呼 阿烏穆烏額 哈法 阿阿安

臣宰類 第五

阿穆巴薩 阿阿 哈法薩 阿阿阿衣 哈綫因 阿伊

寺副

飛業伊額恩特尼 阿西喇粘 衣伊阿烏

伊縷布鴉粘 伊伊阿烏

寺丞

飛業伊額恩特 額恩尼

知事

額遜拈 額烏

經歷

巴衣格德 阿阿呢 達喇 呵呵 哈沂 阿阿安

祭酒
阿禮哈伊阿　塔綾補哼阿伊烏額　哈法阿阿安一

司業
伊勒希伊

署丞

法勒嘴哩阿伊　衣　阿西琍軲衣伊阿烏

署正

法勒嘴哩阿伊　衣　伊縷布猸軲伊伊阿烏

學正

擺飛 阿伊伊　塔縷補哷 阿伊烏額　法哈安 阿阿一

助教

阿西喇墨 衣伊阿額　塔縷補哷 阿伊烏額　哈法安 阿阿一

監丞

塔縷補哷 阿伊烏額　哈法安 阿阿一

西喇墨 伊阿額　哈法安 阿阿一

副管

伊勒布 伊
喀達喇 阿阿阿阿
達 阿

總管

瘸期尼 伊伊伊伊
喀達喇喇 阿阿阿阿
達 阿

學錄

德恩德默 額額額額
塔續補哷 阿伊烏額
哈法安 阿阿

教習

塔續補黏 阿伊烏烏

史

圖斡喇 烏阿阿 哈法 阿阿安

給事中

碁蘇呀 伊烏顏 哈法 阿阿安

監察御

巴凌墨 阿阿領

臣宰類

阿穆巴薩 阿阿 哈法薩衣 阿阿阿 哈法 阿阿安

第六

讀祝官
伊罷特阿 額 叶呼刺 烏阿阿 法哈 阿阿安

都事
烏呵哩 額伊 伯額 巴杂刺 阿阿阿

主事
額底帖 額烏 哈法 阿阿安

鴉穆 阿烏 尼 額底祜 額烏

郎中
伊綾希鴉喇 伊伊伊阿阿 哈法 阿阿安

員外郎
阿西琳粘 衣伊阿烏 哈法 阿阿安

司匠

司務

塔軲喇補呼 阿烏阿烏額 哈法安 阿阿

法克伊 阿西

司庫

烏禮圖尼 阿達

貝遮佑 額額烏

贊禮郎

評事

呼掯喇 烏阿阿 哈法安 阿阿

都勒恩尼 烏

典簿

達昂塞 阿額　額應哼 額額額　哈法安 阿阿

司獄

倭勒勒歡 額不額額　尼瑪勒瑪 伊阿阿　伯 額　喀達喇喇 阿阿阿阿　哈法安 阿阿

提牢

達 阿　玻碩囉 鄂鄂鄂　基因達納 伊阿阿　伯 額　喀達喇喇 阿阿阿阿　哈法安 阿阿

筆帖式 庫使

畢特阿西伊時額伊 烏嚕圖伊尼 尼瑪勒瑪伊阿阿

副使

伊勒希伊 塔軲喇軲阿烏阿烏

主簿 大使

達塞阿昂額 揸喇法沙阿阿阿阿 法哈安阿阿 塔軲喇軲阿烏阿烏

侍衛

希鴉
伊阿

御前侍衛

鍋濟喀
郭伊阿

希鴉
伊阿

第七

臣宰類

阿穆巴薩
阿阿

哈法薩
阿阿衣

哈穆因
阿伊

上駟院侍衛

奏蒙古事侍衛

章京

領

侍衛什長

乾清門侍衛

侍衛班

雲麾使

法達伯　車哩呼　哈法

冠軍使

法達伯　喀達喇　哈法

後護侍衛

喇　鴉

鑾儀使

法達伯　圖斡喇　哈法

藍翎侍衛

圖斡頗希鴉喇 哈法
烏阿安伊伊阿阿 阿阿安

瑚魯恩 伏斡喀瑚
阿烏 烏章阿阿

治儀正

鑾儀尉

法達 伯 達薩喇 哈法
阿衣阿安 額 阿阿阿 阿阿安

法達 伯
阿衣阿安 額

司儀長

王府長史

護衛

親軍校

管領 玻鄂粲 阿達

司胙長 阿穆蘇鄂恩 尼 阿達

王府隨侍 基鴉札 伊阿 阿安

漢語同上連用

洁初 烏烏 基鴉札 伊阿 阿安

典儀 沫達 阿安 尼 哈法 阿安

散騎郎 蘇州 烏阿 阿 圖

臣宰類

第八

阿穆巴阿 哈法阿 哈薩阿衣 哈綏阿伊因

尚茶正 齋阿衣 阿達

尚膳正 阿穆蘇衣 阿達

司胙官 阿穆蘇烏恩尼 扯吗拉阿伊因

欽天監監副

五官正

欽天監監正

中官正

都林巴 烏伊穆阿 額伯 玻多囉 鄂鄂鄂 哈法 阿阿安

夏官正

諸斡哩 烏阿伊 額伯 玻多囉 鄂鄂鄂 哈法 阿阿安

春官正

尼業寧尼業哩 伊額英伊額伊 額伯 玻多囉 鄂鄂鄂 哈法 阿阿安

靈臺郎

佛哷洛倭初珂
鶻鳥額烏額

喀喇
阿阿安

尼

哈法
阿阿安

冬官正

圖倭哩
烏額伊

伯
額

玻多囉
鄂鄂鄂

哈渶
阿阿安

秋官正

玻囉哩
鄂鄂伊

伯
額

玻多囉
鄂鄂鄂

哈渶
阿阿安

司書

司晨

額哩因 佛哷鍋鄂安尼 陀鄂安尼

額哩因

挈壺

阿穆鄂烏

正

闊斡喇烏阿阿 哈法阿阿安

塔穆阿毗伊因

闊斡喇烏阿阿 哈法阿阿安

監候

烏哈伊阿

闊斡喇烏阿阿 哈法阿阿安

太醫院院使

鄂佗西 鄂伊 伯顏 喀達喇喇 阿阿阿阿 穆穆恩 阿烏 尼 禮哈 阿伊阿 哈法安 阿阿

天文生

鄂羅 額安 尼 舒西 烏伊

畢特可 伊特額 德顏 阿法哈 阿阿 哈法安 阿阿

協律郎

阿襌衣 阿烏 呼蘇禮稱西 烏阿伊阿伊

司樂

枯穆達 烏烏阿

典樂

御醫

鄂多哈基 鄂伊 鄂克陀西 鄂伊

枯穆恩 烏烏 頹伯 喀達琳喇 阿阿阿阿 哈法安 阿阿

太醫院院判

鄂克陀西 鄂伊 頹伯 喀達琳喇 阿阿阿阿 鵝穆恩 阿烏 尼 伊勒希 伊 哈法安 阿阿

知

觀

諸將呵恩 烏克額類 尼 薩喇西 阿阿伊

僧官

道官

呼斡沙達 烏阿阿阿

多儆賽達 鄂額阿

樂舞生

序班

枯榜西 烏烏伊

法達西 阿阿伊

章京等 續辦事章京

植品基薩阿伊阿 西喇墨伊阿額 巴塔阿衣阿 伊穆布瑪喇伊伊阿阿 植品基伊因

武官 章京

綽哈 歡阿 鄂阿衣 哈法阿安 植品基阿伊因

臣宰類 第九

阿穆巴薩阿阿 哈法薩阿阿阿衣 哈綠因阿伊

護軍參領

巴鴉喇衣 楂剌安尼 楂昂基因

副護

伊勒希伊

前鋒參領

噶布西希鴉安尼 楂昂基因

前鋒侍衛

噶布西希鴉安尼 希鴉

司鑰長

阿納粘衣 阿達

副參領

參領

委護軍參領

護軍參領

驍騎校 扶恩德烏顧 眼碩軲 鄂鄂烏

護軍校 諸斡安尼阿達 烏阿

佐領 尼嚕伊烏衣 堪阿扎伊爾伊

前鋒校 噶布什賢伊伊阿安尼 阿

副總裁官

阿西琳墨 託伊阿頡　圖斡喇 烏阿阿　哈法安 阿阿

纂修官

阿察楠墨 阿烏頡　阿瑚喇 阿阿

監修總裁官

圖斡巽 烏阿頡　佉丕勒楠吟 頡頹烏頡　烏阿哩 頡伊　圖斡喇 烏阿阿　哈法安 阿阿

臣宰類

阿穆巴薩 扌阿阿　哈法薩衣 阿阿阿　哈綠閻 阿伊

第十

繙譯官

烏巴穆鵝補呼 阿伊阿衣烏顏

哈法 阿阿安

收掌官

巴呼碁鵝喇 阿阿伊阿阿

阿薩喇喇 阿阿阿阿

哈法 阿阿安

哈法 阿阿安

哈法 阿阿安

提調官

巴衮答 阿阿阿

伯 額

喀達喇喇 阿阿阿阿

官

西穆訥哷 伊額額 哈法 阿阿安

副考官

阿達飛 阿伊

西穆訥哷 伊額額 哈法 阿阿安

考試官

正考

西穆訥哷 伊額額 哈法 阿阿安

阿穆飛 伊伊

謄錄官

薩哷朗鄂墨 阿伊阿額 阿喇喇 阿阿阿 哈法 阿阿安

知貢舉

西穆納喇 伊穆阿額 粘斡喇安 烏阿阿一 尼 巴克塔 阿衣阿 伯額 阿哩 烏額伊 喀達琳喇 阿阿阿阿 哈法 阿阿安

提督學政

塔綾粘衣 阿伊烏衣 巴衣塔 阿衣阿 伯額 喀達琳喇 阿阿阿阿 哈法 阿阿安

同考官

額思卷 額穆伊 西穆納呼 伊穆額額 哈法一 阿阿一

內簾監試官

多羅基 鄂呼伊 粘斡喇 烏阿阿安尼

外簾監試官

團勒基 烏額伊 粘斡喇 烏阿阿安尼

西穆納喇 伊額額

巴布塔 阿阿阿 伯 額

巴克察喇 阿阿阿 哈法 阿阿安

監臨官

喀達喇里 阿阿阿額 西穆納喇 伊額額額 哈法 阿阿安

監門官

鄂喀伯 烏阿額 喀達剌喇 阿阿阿阿 哈沃安 阿阿

巡邏官

珂熾阿塞 額額額額 巴衣察喇 阿阿阿阿 哈沃安 阿阿

西穆訥呼 伊額額額 巴衣塔 阿阿 伯 額 巴衣察喇 阿阿阿阿 哈法安 阿阿

搜檢官

袞樓勒墨 烏額額額

彌封官

納呼阿沙墨烏阿穎 弗葉伊額 哈法阿阿安

收卷官

補克達噜烏阿烏恩

印卷官

補克達噜烏阿烏恩 德頰

巴哷阿 基襪伊阿 喇阿 哈法阿阿安

多囉鄂鄂安 基達喇伊阿阿 哈法阿阿安

巴衣察喇阿阿阿 哈法阿阿安

供事官

巴克塔 阿阿阿 德額 法哈 阿阿阿 哈法安 阿阿

供給官

阿察補墨 阿烏額 補呼 烏額 哈法安 阿阿

對讀官

阿察補墨 阿烏額 呼琍喇 烏阿阿 哈法安 阿阿

街道廳

諸脉思(烏烏) 基鴉衣(伊阿) 伯(額) 喀達琍喇(阿阿阿阿)

坐糧廳

諸倭特(烏額額) 遜佑衣(額烏) 巴衣塔(阿阿) 伯(額) 特飛(額伊) 纔希鴉喇(伊伊伊阿阿) 哈法安(阿阿)

監督

圖斡墨(烏阿額) 喀達琍喇(阿阿阿阿) 哈法安(阿阿)

指揮

卓哩西 鄂伊伊

副指揮

伊勒 伊 卓哩西 鄂伊伊

驛站官

基鴉穆 伊阿烏 額伯 喀達喇 阿阿阿阿 哈法 阿阿安

彬洪 伊 尼 哈法 阿阿安

狀元

班昂鍋 鄂鄂鄂

莎辛西 鄂安鄂伊

榜眼

達哈禮 阿阿伊

莎辛西 鄂安鄂伊

臣宰類 第十二

阿穆巴薩 阿阿

哈法薩木 阿阿阿

哈顏 阿伊因

舉人

解元

敢昂鍋 鄂昂鄂 圖期葉西 烏伊額伊

圖期葉西 烏伊額伊

會元

進士

敢昂鍋 鄂昂鄂 多西喀西 鄂伊阿伊

多西喀西 鄂伊阿伊

探花

貢士

德阿禮 額阿額伊 莎女京西 鄂一鄂伊

莎女京西 鄂一鄂伊

阿達哈
阿阿

圖關葉西
烏伊額伊

西勒嘚西
伊勒伊伊

副榜

貢生

伏勒拈恩尼
烏額烏

西勒嘚西
伊勒阿伊

恩貢

西勒嘚西
伊勒阿伊

西穆訥阿
伊穆額額

拔貢

生員

廪生

舒薩 烏阿衣

察禮 猶阿伊阿昂阿 噶

舒薩 烏阿衣

挨貢

資首

阿納 阿安 尼 西勒 噶西 阿伊

玻昂 鍋 鄂鄂

舒薩 烏阿衣

優貢

閫 明 葉可 烏伊爾額 西勒 噶西 伊 阿伊

監生

塔蘇阿伊穆西伊

增生

僱嗜鄂昂伊基奕阿

舒薩衣烏阿

詹監

扶勒格思尼塔蘇烏額烏阿伊因

童生

西伊穆訥西額伊

河道總督

畢喇衣伊阿 諳烏烏恩 伯額 烏阿哩額伊 喀達喇阿阿阿阿 阿穆巴阿安

總督

烏阿哩額伊 喀達喇阿阿阿阿 阿穆巴阿安

外省大臣

鍋囉衣鄂鄂 阿穆巴阿安

臣宰類 第十二

阿穆巴薩阿阿 哈法薩阿阿衣 哈綫阿伊因

外省官員

錫雅衣 郭郭 哈法 阿阿安

巡撫

達薩喇 阿阿阿 阿穆巴 阿阿安

喀達喇 阿阿阿阿 阿穆巴 阿安

基鴉哩堂 伊阿伊額

漕運總督

諸侯呼 烏額額 遮括衣 額烏 巴衣塔 阿阿 伯額 烏呵哩 額伊

道

府尹

扶衣

按察使

布政使

府

同知

通判

薩喇勒 阿阿伊

烏阿 賴衣

薩喇勒 阿阿伊

阿察 阿安

治中

知

扶烏衣

阿西喇 衣伊阿阿 喇阿阿

哈法 阿阿安

扶烏衣

府丞

扶烏衣

伊勒希 伊阿阿

哈法 阿阿安

經歷

薩喇飄 阿阿伊

巴塔阿衣阿衣

薩弗鴉西 伊伊伊阿伊

州判

知縣

烏呵飄 額伊

遮歐衣 額

白衣德西 額額伊

希鞏 伊阿 尼

知州

州同

白衣德西 額額伊

遮歐衣 額

薩喇飄 阿阿伊

遮歐衣 額

知事

都事

照磨

理問

巡檢 驛丞

基鴉理穆西
伊阿伊穆伊

基鴉穆西
伊阿烏伊

主簿 吏目

達昂嚕鄂
阿阿
楂法沙黏
阿阿阿烏

伊韻希鴉西
伊伊阿伊

檢校 縣丞

巴衣察西
阿阿阿伊

希鴉安
伊阿
尼
西喇穆西
伊阿穆伊

教諭

訓導

希鵬 伊阿安 尼 塔綫補勒 阿伊烏烏 哈法 阿阿安

伊勒希 伊 塔綫補勒 阿伊烏烏

學正

遮歐 顛 衣 塔綫補勒 阿伊烏烏 哈法 阿阿安

典史

教授

希鵬 伊阿安 尼 遮西 顛 伊

扶烏 衣 塔綫補勒 阿伊烏烏 哈法 阿阿安

運同

達補烏蘇恩 諸倭呼 烏類頻 烏呵頻 伊類

鹽運使

哈法安 阿阿

達補烏蘇恩 諸倭呼 烏類頻 巴阿塔阿 額伯 達喇阿阿 阿阿

哈法安 阿阿

鹽政

哈法安 阿阿

達補烏蘇恩 尼 巴阿塔阿 額伯 巴阿察阿喇阿阿

運判

達補藏恩 阿補烏

諸倭呼 烏額額

伯衣德西 額顏伊

提舉

達補藏恩 阿補烏

諸倭呼 烏額額

喀達喇西 阿阿阿伊

運副

達補藏恩 阿補烏

諸倭呼 烏額額

伊勒希線 伊伊

協領
觚薩衣 阿達

翼長
噶喇衣 阿達

城守尉
和陀 鄂 安 尼 阿達

總管
烏呵哩 頓伊 阿達

臣宰類 第十三

阿穆巴 薩

哈法 薩衣

哈 敕 伊

綠營官

尼斡基鴉安 / 伊優阿邦伊阿 圖魯恩 / 烏烏 尼 哈法安 / 阿阿

關口守尉

揸塞衣 / 阿額 都客衣 / 烏阿 揸基因 / 阿昂伊

防禦

圖斡沙喇 / 烏阿阿阿 哈法安 / 阿阿一 尼 邁噶基 / 額伊 揸基因 / 阿昂伊

參將

阿達哈（阿阿阿） 喀達喇喇（阿阿阿阿） 達（阿）

副將

阿西喇墨（衣伊阿額） 喀達喇喇（阿阿阿阿） 達（阿）

喀達喇喇（阿阿阿阿） 達（阿）

提督

總兵

飛德墨（伊額額） 喀達喇喇（阿阿阿阿） 阿穆巴安（阿阿）

烏呵哩（額伊）

把總

中軍

巴克薩圖
阿阿阿烏

弗呼圖
額額烏

守備

千總

圖鄂期穆喇
烏阿伊阿阿
哈法
阿阿安

密英噶圖
伊阿阿烏

遊擊

都司

達西希呼
阿伊伊額
哈法
阿阿安

達納喇
阿阿阿
哈法
阿阿安

嚮導

嚕楨哷綾 阿阿伊

頭目

執事人

使臣

阿達

巴塔昂嚕 阿木阿阿

額勒楔因 伊

提塘

烏刚安都西 阿烏伊

供用官

塔帖阿烏呼沙喇阿阿　哈法阿阿安

通事

哈扶穆補帖阿烏穆烏烏

供奉官

伯勒呼額額顏額　哈法阿阿安

當事人

通事官

哈扶穆補帖阿烏穆烏烏　哈法阿阿安

伯德西顏衣額伊

土司安撫使

哈法 阿阿安

阿瑪 衣阿安 尼 陀克陀補呼 鄂克鄂烏額 畢爾呼 伊烏額

土司宣撫使

哈法 阿阿安

阿瑪 衣阿安 尼 塞勒巴葉呼 額勒伊額 畢魯呼 伊烏額

土司

土司宣慰使

阿瑪 衣阿安 尼 哈法 阿阿安

阿瑪 衣阿安 尼 塞勒巴葉呼 額勒伊額 陀和囉穆補呼 鄂鄂鄂烏額

土司指揮僉事

阿瑪衣阿安 尼 阿達哈阿阿 卓哩西鄂伊伊

哈法阿阿安

土司長官

阿瑪衣阿安 尼 阿呼楚阿哈烏伊阿阿

哈法阿阿安

土司招討使

阿瑪衣阿安 尼 額勒勒伊默額 達哈補呼阿阿烏額

哈法阿阿安

臣宰類　第十四

阿穆巴薩
阿阿

哈法薩
阿阿阿衣

哈綏因
阿伊

戶

塔哈達
阿昂烏阿

土司千戶

阿瑪安尼
衣阿

伊蘇英嗜達
阿阿

土司百

阿瑪安尼
衣阿

職任 品級

爵

官爵

大銜

小銜

廩給　公費

舒蘇 烏烏　西德恩尼 伊額 阿巴補 阿烏韓阿

俸祿　錢糧

扶魯恩 烏烏　察祿鴉 阿伊阿 安

次序　等第　職名

伊勒布　遮伊基 伊勒布 額伊 伊　歌補 烏額 遮伊基 額伊

公項

西德恩尼 伊額 哈辛阿伊因

公用

西德恩尼 伊額 巴補阿衣烏鄂阿

錄用

得錄用

巴阿衣塔喇阿阿穆畢伊

巴阿衣塔喇補阿阿烏穆畢伊

陞用

超越

達巴禮阿阿伊

陞

佞西穆畢額伊伊

佞西補穆畢額伊烏未伊

陞轉類

佞西呼額伊額

佛呼摑碩囉鄂口鄂鄂鄂

哈錄因阿伊

開列

引見

圖斡補穆畢
烏阿烏木伊

法衣達穆畢
阿 阿穆伊

補授

擬正

擬陪

西因達穆畢
伊 阿 阿穆伊

綽和穆畢
鄂鄂穆伊

阿達補穆畢
阿阿穆伊

履歷

缺

鴉補哈
阿烏阿

巴
阿

鄂羅安
鄂鄂

頂缺 鄂囉羅穆畢 鄂鄂穆伊

挨次 伊勒希阿納穆畢 伊伊阿阿穆伊

出具考語 達哈補呼 阿阿烏顏 基禰恩 伊烏恩 圖楼禰穆畢 烏伊烏穆伊

保舉 阿克都瑪穆畢 烏阿穆伊

保題 達哈補穆畢 阿阿烏穆伊

使署理

達衣塞喇補阿額阿烏穆畢伊

掣鐵

西畢鴉塔阿伊伊阿阿穆畢伊

間隔錄用

佛力科羅鄂卅鄂鄂穆畢伊

調用

佛呼鍋碩鄂耶鄂穆畢伊

署理

達衣塞喇阿額阿穆畢伊

器使

特固烏額穆畢額烏額伊

間配錄用

西德祜恩遮穆畢伊額烏額伊

罰俸

扶魯也 烏窩 法 阿 伊

使承襲

恭

西喇補穆畢 伊阿烏 伊

斡喇納穆畢 阿阿阿伊

舉用

承襲

圖期葉穆畢 烏伊頭伊

西喇穆畢 伊阿伊

草職

額扶勒穆畢
烏額穆伊

降

斡西補魯畢
阿伊烏穆伊

退

納喀穆畢
阿阿穆伊

草退

納喀補魯畢
阿阿烏穆伊

去考試

來考試

一齊考試

西穆納訥畢 伊穆額額伊

西穆納遜畢 伊穆額八伊穆伊

西穆納西鄂畢 伊穆額烏穆伊

考試

使考試

西穆納穆畢 伊穆額穆伊

西穆納補畢 伊穆額烏穆伊

考選類

西穆納呼 伊穆額額

莎安卓鄂 鄂耶鄂耶

哈蘇因 阿伊

殿試

京察

鄉試

會試

漢語同上

錄科

試看

試

軍政

大計

揀選

沙安辛鄂安鄂穆畢伊

漢語同上

車尚德鄂額頓烏穆畢伊

使試看

車額恩德布頓烏穆畢伊

使揀選

沙安辛鄂安鄂布鄂烏穆畢伊

試看可否

雅塞畢伊頓禾伊

一齊試看

車額恩德都頓烏穆畢伊

一齊揀選

沙安辛鄂安都鄂烏穆畢伊

選

沙安辛鄂安鄂

有分別

有辨別

伊勒噶補恩

伊勒噶勒恩

辨別

使辨別

一齊辨別

伊勒噶阿烏釋伊

伊勒噶補阿烏釋伊

伊勒噶都阿烏釋伊

漢語同上

辨
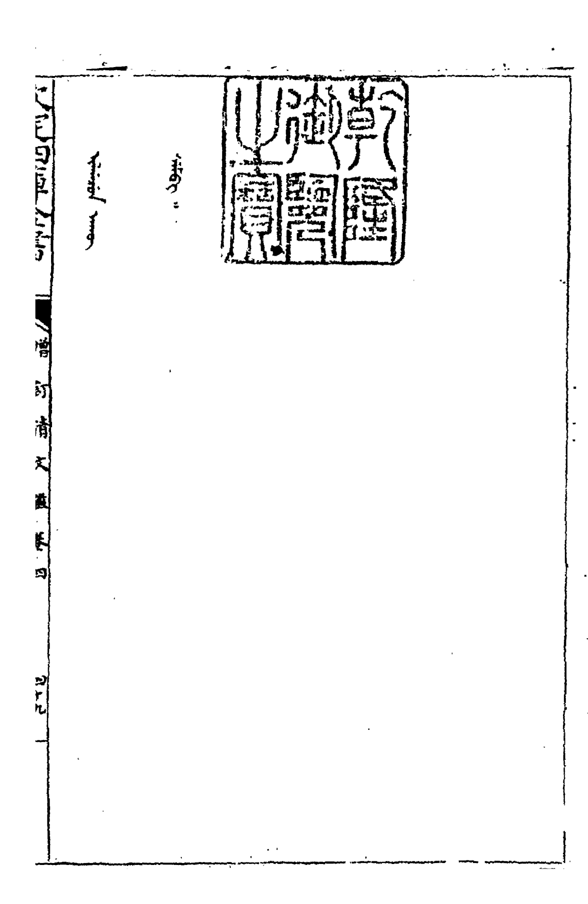
伊勒噶阿